



การไฟฟ้าส่วนภูมิภาค
PROVINCIAL ELECTRICITY AUTHORITY

วิญญูขอตัดไฟ

- 8 ส.ค. 2562

เลขที่ ก.๓ กบข.(ปช.) /๒๕๖๒
ชื่อผู้รับ นายภักพงษ์ วงศ์พันธุ์ทา
ชื่อผู้ส่ง

วันที่
ตำแหน่ง อก.ปบ.(ก๓)
ตำแหน่ง

ด้วย กบข.(ก.๓) จะขอตัดกระแสไฟเพื่อปฏิบัติงานใน ระบบสายส่ง ตั้งแต่ แอร์เบรกสวิตช์ รหัส SAA๓YS-๐๔ (รมสีทอง) ถึง สฟ.กระพุ่มแบบน๑ และ ตามแผนผังสังเขป จำนวน๑.....แผ่น ดังนี้

ที่	ฟีดเตอร์	วัน/เดือน/ปี	ตั้งแต่เวลา	ถึงเวลา	ลักษณะงานที่ปฏิบัติและบริเวณ	จาก	ถึง	ผู้ควบคุมงาน
๑	๑๑๕ เควี.	๒๕ ส.ค. ๒๕๖๒	๑๐.๐๐ น.	๑๔.๐๐ น.	ชอทไลน์กระเช้า ๑๑๕ เควี ผบช. กบข.(ก.๓) เข้าดำเนินการแก้ไข จุดร้อนแรงดัน ในไลน์สายส่ง ๑๑๕ เควี ช่วง แยกไฟแดงกระพุ่มแบบ ถึง แอร์เบรกสวิตช์ รหัส SAA๓YS-๐๔ (รมสีทอง) โดย ขอตัดไลน์สายส่ง ตั้งแต่แอร์เบรกสวิตช์ รหัส SAA๓YS-๐๔ (รมสีทอง) ถึง สฟ. กระพุ่มแบบน๑ ถึง บ.ที่ตัดบลิ้ว ถึงแอร์เบรกสวิตช์ รหัส KTD๔YS-๐๘ (คร้วตันกล้วย)	แอร์เบรก สวิตช์ รหัส SAA๓YS-๐๔ (รมสีทอง)	สฟ.กระพุ่ม แบบน๑ และ บ.ที่ตัดบลิ้ว และ แอร์เบรก สวิตช์ รหัส KTD๔YS-๐๘ (คร้วตันกล้วย)	นายอนุชา คำสีดา ๐๙๗-๑๔๗๓๓๗๙๙

หมายเหตุ: ในวันที่ ๒๕ ส.ค. ๒๕๖๒ ได้สอบถาม กฟอ.กระพุ่มแบบแล้ว ทราบว่า บ.ที่ตัดบลิ้วออฟโหลด ช่วงเวลา ๑๐.๐๐ น. ถึง ๑๔.๐๐ น. ในวันดังกล่าว

พื้นที่ที่มีผู้ใช้ไฟได้รับผลกระทบ(ไฟดับ).....
ผู้ประสานงานการตัดไฟ ชื่อ นายอนุชา คำสีดา. ตำแหน่ง..... พชง.๗ โทร..... ๐๙๗-๑๔๗๓๓๗๙๙
๑. มีสายเคเบิลใยแก้วนำแสง ๑.๑ มีโอกาสชำรุด ๑.๒ ไม่มีโอกาสชำรุด
๒. ไม่มีสายเคเบิลใยแก้วนำแสง

ลงชื่อ
(..... นายสรพงษ์ สุทธิพิตร.....)
ตำแหน่ง ๒๕(๑๐) ปฏิบัติงานแทน อก.บข.(ก.๓)

สำหรับแผนกควบคุมการจ่ายไฟ (ผคฟ.) กฟก.๓

เรียน อก.ปบ.(ก๓)
ผคฟ. พิจารณาแล้วเห็นควร
 อนุมัติให้ตัดไฟตามคำขอชื่อ..... ฟีดเตอร์..... จาก..... ถึง.....
ในวันที่..... ตั้งแต่เวลา..... น. ถึง..... น. ตามใบสั่งทำสวิตซ์ซึ่งเลขที่.....
 อนุมัติให้ตัดไฟตามคำขอชื่อ..... ฟีดเตอร์..... จาก..... ถึง.....
ในวันที่..... ตั้งแต่เวลา..... น. ถึง..... น. ตามใบสั่งทำสวิตซ์ซึ่งเลขที่.....
ลงชื่อ
(.....)

สำหรับผู้อนุมัติ

ที่ ก.๓ กปบ.(คฟ.)
เรียน ผจก.
อก.บข.(ก.๓),อก.วว.(ก.๓)
อนุมัติ และแจ้ง จป. เพื่อตรวจสอบความปลอดภัย
พร้อมทั้งลงข้อมูลแจ้งแผนดับไฟลงใน www.pea.co.th
ผจฟ. (สถานี.....)
เพื่อทราบ และจัดพนักงานเข้าปฏิบัติงานร่วมกับศูนย์ นครปฐม
ตั้งแต่เวลา..... น. เป็นต้นไป จนกว่างานจะแล้วเสร็จ

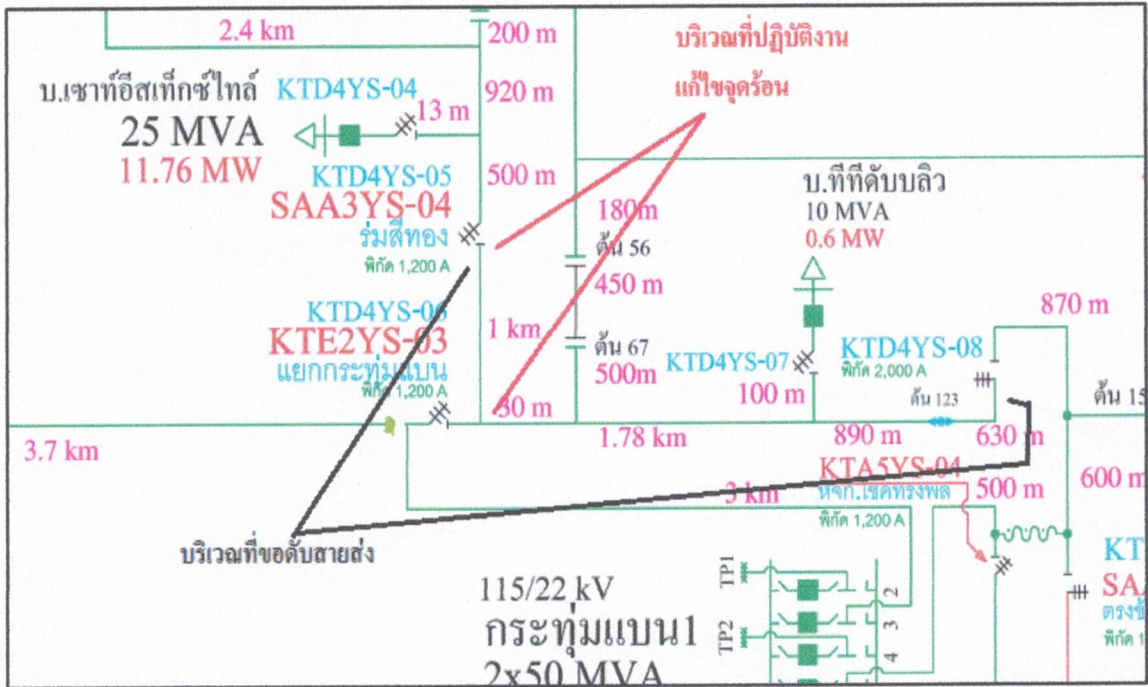

ABS_SAA3YS-04 (ร่วมสีทอง)

